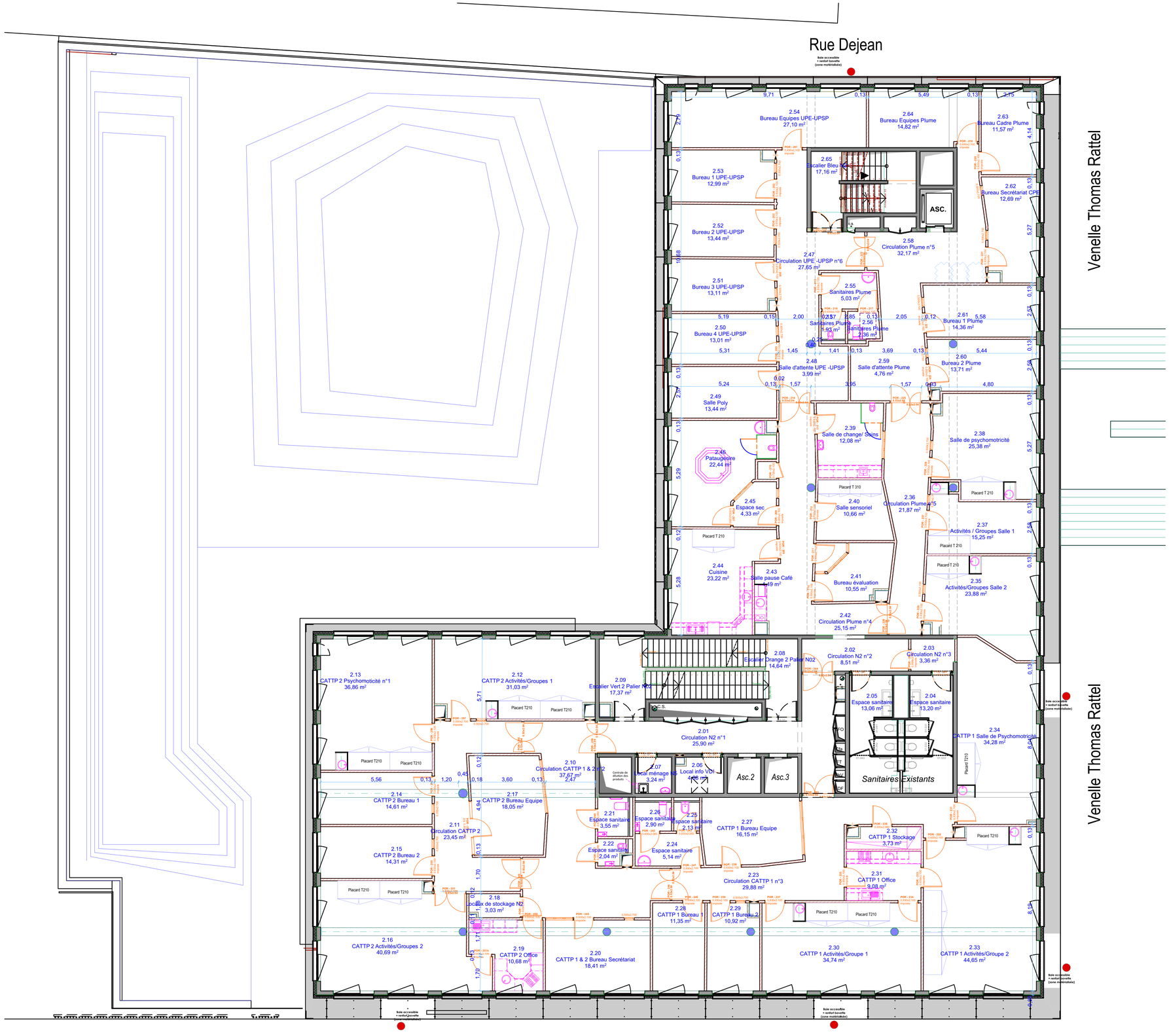

LEGENDES :

CLOISONNEMENT & MENUISERIES INTERIEURES

- Mur BA existant
- Cloison EI 30
- Cloison EI 60
- Gaine EI 60
- Châssis à implanter
- 1,420x2,210 Degrés coupe feu — Porte à implanter
- Porte existante conservée

EQUIPEMENTS SANITAIRES

- Lavabo
- Wc rallongé PMR
- Wc
- Wc rabaissé enfant
- Poste eau
- Lave main médical
- Lave main
- Lave main PMR
- Paillasse salle de soin
- Urinoir
- Receveur de douche
- Evier inox sans égoutoire
- Evier inox avec égoutoire

EQUIPEMENTS MENUISIES

- Banque d'accueil
- Placard T220
- Placard
- Bureau fixe

EQUIPEMENTS ELECTRONIQUE (Hors marché)

- Fontaine (Hors marché)
- Lave-vaisselle (Hors marché)
- Four (Hors marché)
- Réfrigirateur (Hors marché)
- plaque de cuisson (Hors marché)

MAITRISE D'OUVRAGE	MAITRISE D'OEUVRE
établissement public de santé mentale de la Somme Hôpital Philippe PINEL Route de PARIS - CS 74410 80044 AMIENS CEDEX 1 Tel : 03 22 53 46 46	Groupement de Coopération Sanitaire de Moyens de l'Oise - bureau d'études Emmanuelle Danan Minard Architecte DPLG 2 rue des Finets - 60607 CLERMONT - Tel : 03 44 77 51 70 fax : 03 44 77 51 71 courriel : gcsmo@chi-clermont.fr
VISA DU MAITRE D'OUVRAGE	VISA DU MAITRE D'OEUVRE

LIEU : Helium - 9 RUE MARIE DENIZARD 80000 AMIENS

PROJET :	AMENAGEMENT INTERIEUR DU BATIMENT HELIUM
PHASE :	**Dossier de Consultation des Entreprises**
PLAN :	Plan architecte du niveau 2
ETAT :	APRES TRAVAUX

DATE :	OBJET DE LA MODIFICATION :	DIFFUSION :
A 250725	Accès à certain locaux, equipement sanitaires	250725
B .	.	.
C .	.	.
D .	.	.

PHASE	**DCE**
N°	1.3
ECHELLE	1:100
DATE	JUILLET 2025

AFFAIRE :

Date de sortie